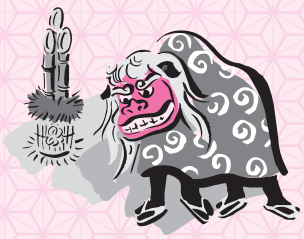

平成二十九年 謹賀新年

謹賀新年

小林自動車整備工場

代表取締役 小林 誠
工場長 北川 宏
検査員 福田 浩俊
整備主任 赤石 武志
〃 大谷 成人
〃 菊地 恭一
〃 木村 隆光
〃 疋田 真
〃 坂本 一也
〃 宮津 清弘
従業員一同

〒049-0611 上ノ国町字大留一五一番地
電話 〇一三九-五五-二〇三八
FAX 〇一三九-五五-二五六九

謹賀新年

一般板金工事業・屋根工事業
北海道知事許可般-21桧第608号

屋根外装の事は当店にご相談ください

建築板金工事全般
ステンレス屋根工事
アルミサイディング工事
スチールサイディング工事

石山板金

代表 石山晃三

檜山郡上ノ国町字上ノ国二四七-一三
電話(〇一三九)55-3788
FAX(〇一三九)55-1383

謹んで初春のお慶びを申し上げます

昨年は当店をご愛顧下さいまして
ありがとうございます。
本年もよろしく御引立て下さいますよう
お願い申し上げます。

店主

酒・たばこ・米・食料品・野菜・果物
精肉・鮮魚・弁当・寿し・雑貨・薬

FOOD MARKET
ショッピング こばやし

檜山郡上ノ国町字大留二四四番地
電話 〇一三九-五五-二六一二

謹んで初春のお慶びを申し上げます

特定建設業 土木・建築・舗装一式

京谷建設工業株式会社

代表取締役 京谷日出男

〒049-0624 上ノ国町字中須田五
電話代表(〇一三九)五五-三七五六

北斗市支店
〒049-0111 北斗市七重浜八丁目三〇-三
電話(〇一三八)七三-七二九四
FAX(〇一三八)七三-三六三七

東北作業所
〒960-8163 福島市方木田字辻二八-一
ガーデンハウス方木団A-7

謹賀新年

昨年中は一方ならぬご愛顧
をいただき誠にありがとう
ございました
今年も社員一同一層の精進
をいたす所存でございます
何卒宜しくお引き立ての程
お願い申し上げます

㈲南部桧山清掃社

檜山郡上ノ国町字桂岡一九七
電話 五五-二一五八
FAX 五五-一一四五

居酒屋 美里(みさと)

電話 55・3055

カラオケ 歌皇(うたおう)

完全貸し切り制・完全予約制
たぬき通り
電話 090・3113・8874
代表 久末 育応

新年あけまして
おめでとうございます
今年もよろしく
お願い致します

サトノ美容室

上ノ国町字大留249の3
電話 55-3478

新年あけまして
おめでとうございます

居酒屋 でん

上ノ国町字大留
電話 55・1800
携帯 090・5225・4879

パブ パフューム

上ノ国町字大留
携帯090・8636・9435

謹んで初春のお慶びを申し上げます

お食事・仕出し・
民宿・ご宴会

有限会社 夷王亭

代表取締役 久末まり子
上ノ国町字大留一八五-四
電話(〇一三九)五五-二八三九番

新しき
年のはじめの
御祝詞を
申しあげます

電気工事・消防設備・点検業務

株式会社 北栄電設

代表取締役 小林 貢

〒049-0622 上ノ国町字北村一六五-三
電話 〇一三九-五五-三三六六
FAX 〇一三九-五五-三九六〇

謹んで初春の
お慶びを申し上げます

旅館 よ志栄

檜山郡上ノ国町字上ノ国
281-5
電話 55-2078
FAX 55-3641